



SCOPRI IL PARCO

DINOSAURI

IN CARNE E OSSA - IL PARCO

SAN LAZZARO DI SAVENA - PARCO DELLA RESISTENZA



Proposte didattiche 2024/2025



a cura di  dinosauri
IN CARNE
E OSSA®

GEOMODEL 
SCIENTIFIC RECONSTRUCTIONS - EXHIBITION MANAGEMENT

in collaborazione con

 comune di
SAN LAZZARO
DI SAVENA

 **CULTURA**
SAN LAZZARO

 Museo della Preistoria
LUIGI DONINI

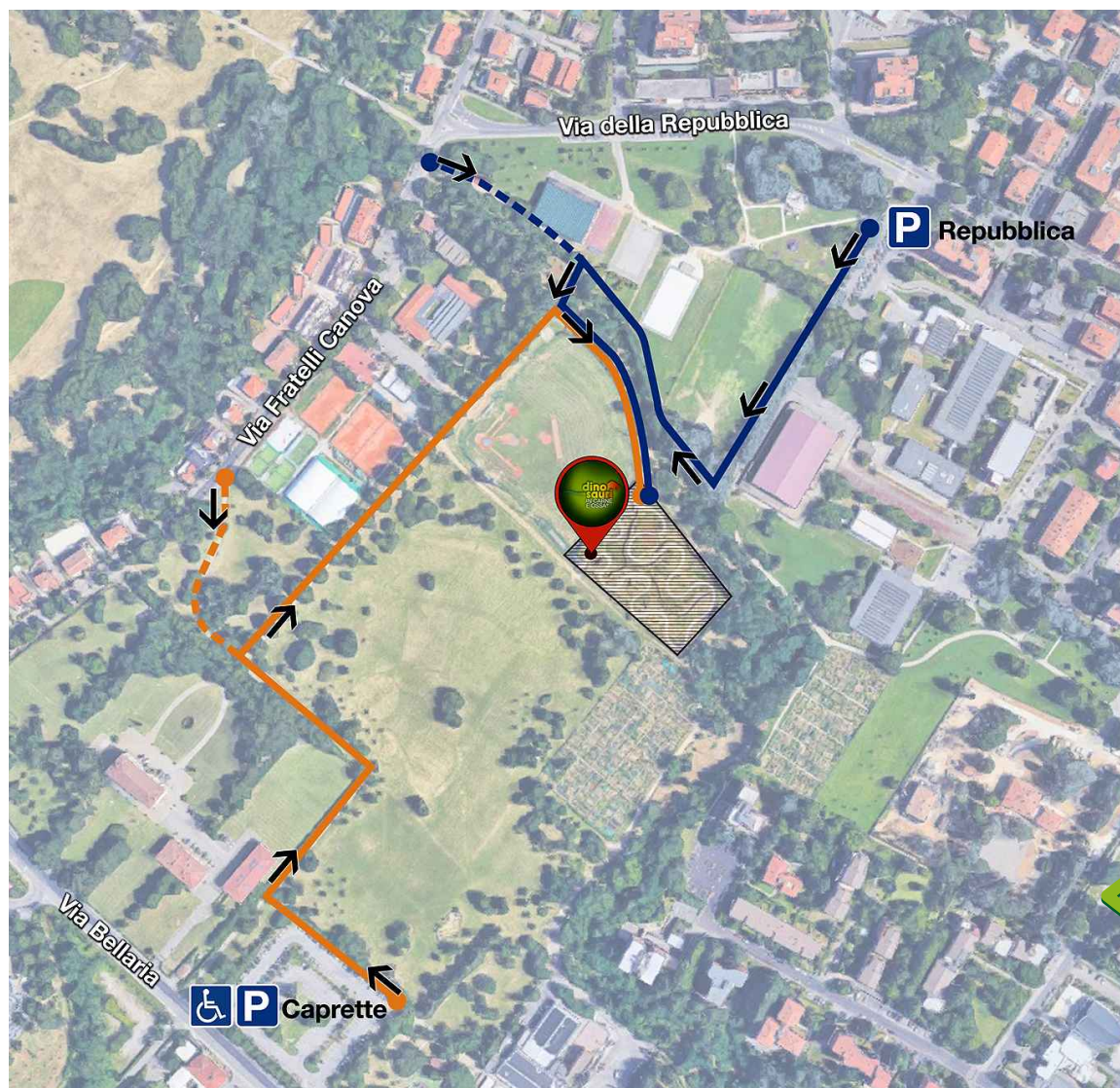

Nel catalogo troverai le nostre proposte didattiche per i ragazzi dai 3 ai 19 anni

Per informazioni e prenotazioni:

  **351.9127808**

 **sanlazzaro@dinosauricarneossa.it**

Vieni a visitarci su:

www.dinosauricarneossa.it/sanlazzaro

 **Dinosauri in Carne e Ossa - Il Parco**

 **dinosauricarneossa.ilparco**

**Dinosauri in Carne e Ossa – il Parco si trova qui:
Parco della Resistenza, San Lazzaro di Savena (BO)**

1 Le attività da 3 a 7 anni

Scuola dell'Infanzia e primo ciclo della Scuola Primaria



Adatto per Scuola
dell'Infanzia e primo
ciclo Scuola Primaria

ANIMALI PREISTORICI E DOVE TROVARLI



➔ VISITA GUIDATA

La visita si svolge attraverso il dialogo costante con i piccoli partecipanti, che ad ogni curva del percorso scopriranno un animale sorprendente e saranno coinvolti a capirne le caratteristiche e i modi di vita.



DISPONIBILE
TUTTO L'ANNO



DURATA
1 ORA E 30 MINUTI

5€

+ 5€ DI BIGLIETTO
D'INGRESSO
PER OGNI PARTECIPANTE

INGRESSO GRATUITO PER:



2 accompagnatori
per ogni classe



Diversamente abili e
loro accompagnatori

Adatto per Scuola
dell'Infanzia e primo
ciclo Scuola Primaria

PICCOLI PALEONTOLOGI AL LAVORO!



➔ LABORATORIO

La scoperta degli strumenti che il paleontologo usa per riportare alla luce i meravigliosi fossili che ci raccontano gli animali del passato e l'emozione di scavare e trovarne di bellissimi.

La partecipazione al laboratorio è abbinata alla visita guidata che fornisce le informazioni essenziali e i prerequisiti per poterlo svolgere.



DISPONIBILE DA
SETTEMBRE A OTTOBRE
E DA MARZO A GIUGNO



DURATA
1 ORA E 30 MINUTI

3€

PER OGNI PARTECIPANTE
SOLO IN ABBINAMENTO
ALLA VISITA GUIDATA

INGRESSO GRATUITO PER:



2 accompagnatori
per ogni classe



Diversamente abili e
loro accompagnatori

Adatto per Scuola
dell'Infanzia e primo
ciclo Scuola Primaria

DINOSAURI A REGOLA D'ARTE

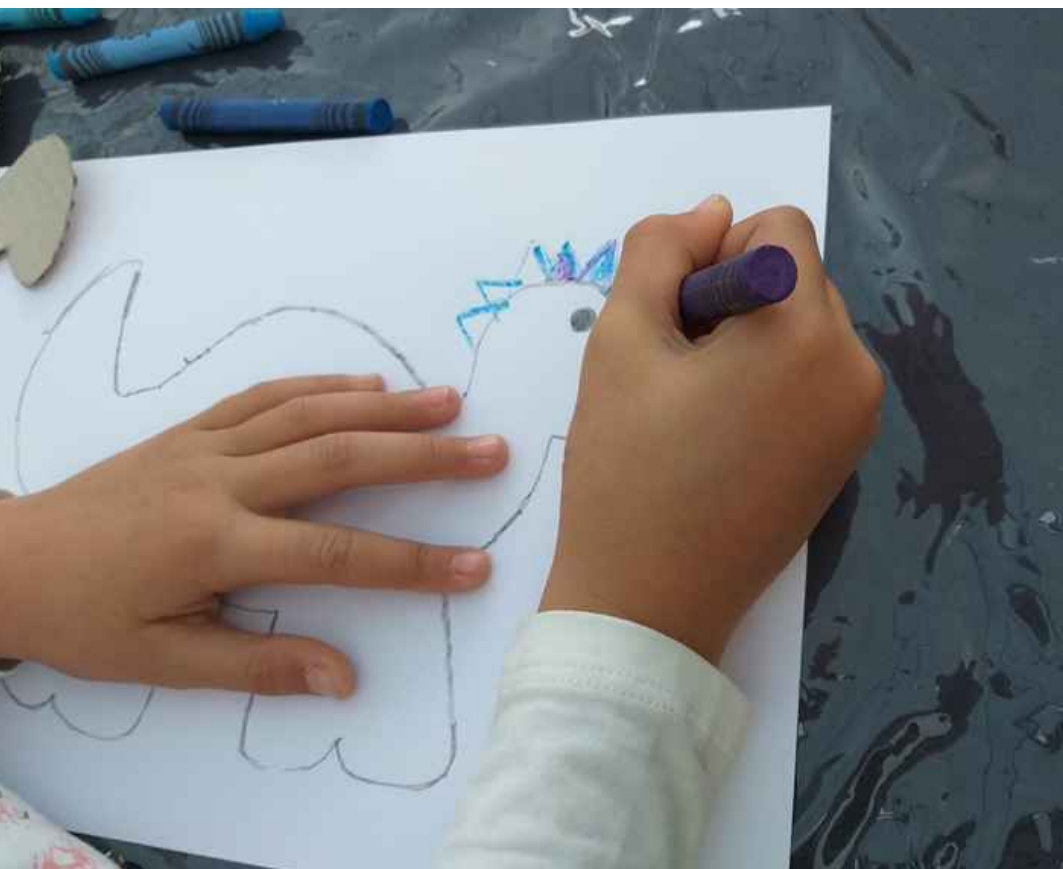

➔ LABORATORIO

Attraverso passaggi semplici e adatti a tutti, utilizzando colori e argilla si realizzeranno delle ricostruzioni creative ed artistiche degli animali visti in mostra.

La partecipazione al laboratorio è abbinata alla visita guidata che fornisce le informazioni essenziali e i prerequisiti per poterlo svolgere.



DISPONIBILE DA
SETTEMBRE A OTTOBRE
E DA MARZO A GIUGNO



DURATA
1 ORA E 30 MINUTI

3 €

PER OGNI PARTECIPANTE
SOLO IN ABBINAMENTO
ALLA VISITA GUIDATA

INGRESSO GRATUITO PER:

- 2 accompagnatori per ogni classe
- Diversamente abili e loro accompagnatori

2 Le attività da 8 a 11 anni Secondo ciclo della Scuola Primaria



Adatto per il secondo
ciclo Scuola Primaria

LA STORIA DELLA VITA SULLA TERRA



➔ VISITA GUIDATA

La visita si svolge attraverso il dialogo costante con i partecipanti, che scopriranno ad ogni passo come è cambiato il nostro pianeta nel corso delle ere.

Si rifletterà sui concetti di tempo, di evoluzione e di estinzione, e si scopriranno gli ambienti e gli animali del passato, cercando di capirne le caratteristiche e i modi di vita.



DISPONIBILE
TUTTO L'ANNO



DURATA
1 ORA E 30 MINUTI

5€

+ 5€ DI BIGLIETTO
D'INGRESSO
PER OGNI PARTECIPANTE

INGRESSO GRATUITO PER:



2 accompagnatori
per ogni classe



Diversamente abili e
loro accompagnatori

Adatto per il secondo
ciclo Scuola Primaria

IL MESTIERE DEL PALEONTOLOGO



➔ LABORATORIO

Dallo scavo al calco di un fossile: tutte le fasi di lavoro per comprendere i metodi di indagine e le informazioni che ci possono fornire.

La partecipazione al laboratorio è abbinata alla visita guidata che fornisce le informazioni essenziali e i prerequisiti per poterlo svolgere.



DISPONIBILE DA
SETTEMBRE A OTTOBRE
E DA MARZO A GIUGNO



DURATA
1 ORA E 30 MINUTI

3€

PER OGNI PARTECIPANTE
SOLO IN ABBINAMENTO
ALLA VISITA GUIDATA

INGRESSO GRATUITO PER:

- 2 accompagnatori per ogni classe
- Diversamente abili e loro accompagnatori

Adatto per il secondo
ciclo Scuola Primaria

REPLICARE UN FOSSILE



➔ LABORATORIO

Proprio come viene fatto nei musei si impara a realizzare la copia di un fossile originale utile per lo studio e l'esposizione.

La partecipazione al laboratorio è abbinata alla visita guidata che fornisce le informazioni essenziali e i prerequisiti per poterlo svolgere.



DISPONIBILE DA
SETTEMBRE A OTTOBRE
E DA MARZO A GIUGNO



DURATA
1 ORA E 30 MINUTI

3 €

PER OGNI PARTECIPANTE
SOLO IN ABBINAMENTO
ALLA VISITA GUIDATA

INGRESSO GRATUITO PER:



2 accompagnatori
per ogni classe



Diversamente abili e
loro accompagnatori

Adatto per il secondo
ciclo Scuola Primaria

DINOSAURI A REGOLA D'ARTE



➔ LABORATORIO

Un esperto condurrà i partecipanti, attraverso passaggi guidati, a creare con colori e argilla la ricostruzione di uno degli animali visti in mostra, accennando alle tecniche utilizzate dagli artisti che le hanno realizzate.

La partecipazione al laboratorio è abbinata alla visita guidata che fornisce le informazioni essenziali e i prerequisiti per poterlo svolgere.



DISPONIBILE DA
SETTEMBRE A OTTOBRE
E DA MARZO A GIUGNO



DURATA
1 ORA E 30 MINUTI

3 €

PER OGNI PARTECIPANTE
SOLO IN ABBINAMENTO
ALLA VISITA GUIDATA

INGRESSO GRATUITO PER:



2 accompagnatori
per ogni classe



Diversamente abili e
loro accompagnatori

③ Le attività da 12 a 19 anni

Scuola Secondaria di Primo e Secondo Grado



Adatto per la
Scuola Secondaria di
Primo e Secondo grado

LA STORIA DELLA VITA SULLA TERRA



➔ VISITA GUIDATA

La visita si svolge attraverso il dialogo costante con i partecipanti, si cercherà di capire come è stato possibile ricostruire gli ambienti e gli animali del passato e si rifletterà sui concetti di tempo, di evoluzione e di estinzione, con una particolare attenzione per le estinzioni moderne, le loro cause e le loro conseguenze.



DISPONIBILE
TUTTO L'ANNO



DURATA
1 ORA E 30 MINUTI

5€

+ 5€ DI BIGLIETTO
D'INGRESSO
PER OGNI PARTECIPANTE

INGRESSO GRATUITO PER:



2 accompagnatori
per ogni classe



Diversamente abili e
loro accompagnatori

Adatto per la
Scuola Secondaria di
Primo e Secondo grado

IL CANTIERE PALEONTOLOGICO



➔ LABORATORIO

Tutte le fasi di lavoro dalla scoperta, alle prime analisi sul campo alla conservazione dei reperti per comprendere i metodi di indagine e le informazioni che ci possono fornire, fino alla loro interpretazione e alla realizzazione del calco di un fossile.

La partecipazione al laboratorio è abbinata alla visita guidata che fornisce le informazioni essenziali e i prerequisiti per poterlo svolgere.



DISPONIBILE DA
SETTEMBRE A OTTOBRE
E DA MARZO A GIUGNO



DURATA
1 ORA E 30 MINUTI

3€

PER OGNI PARTECIPANTE
SOLO IN ABBINAMENTO
ALLA VISITA GUIDATA

INGRESSO GRATUITO PER:

- 2 accompagnatori per ogni classe
- Diversamente abili e loro accompagnatori

Adatto per la
Scuola Secondaria di
Primo e Secondo grado

COME DISEGNARE UN DINOSAURO



➔ LABORATORIO

Un artista esperto nell'illustrazione di ambienti e animali del passato guiderà i partecipanti a realizzare la ricostruzione di un animale preistorico: dallo studio delle ossa al disegno anatomico, al tipo di pelle, piume e colori.

La partecipazione al laboratorio è abbinata alla visita guidata che fornisce le informazioni essenziali e i prerequisiti per poterlo svolgere.



DISPONIBILE DA
SETTEMBRE A OTTOBRE
E DA MARZO A GIUGNO



DURATA
1 ORA E 30 MINUTI

3€

PER OGNI PARTECIPANTE
SOLO IN ABBINAMENTO
ALLA VISITA GUIDATA

INGRESSO GRATUITO PER:



2 accompagnatori
per ogni classe



Diversamente abili e
loro accompagnatori

Informazioni per la visita



- La mostra “Dinosauri in Carne e Ossa - Il Parco” è aperta tutti i giorni per i gruppi che vogliono effettuare attività guidate su prenotazione. Concorda il percorso, il giorno e l’orario con la segreteria (vd. pg. 1 catalogo).
- Per tutto il pubblico la mostra è aperta ogni sabato, domenica e festivi con la possibilità di svolgere la visita in autonomia. Consulta il calendario delle aperture e degli eventi sul nostro sito: www.dinosauricarneossa.it/sanlazzaro.
- Il percorso è interamente su una stradina sterrata in piano, accessibile e senza barriere architettoniche. Si trova completamente all’aperto all’interno di un contesto di Parco ed è quindi consigliato indossare scarpe e indumenti adatti alla stagione e ad un’escursione in natura.
- La mostra si trova all’interno del Parco della Resistenza, è quindi necessario parcheggiare i propri mezzi nei parcheggi indicati nella mappa a pg. 1 del catalogo. La biglietteria si trova a poche decine di metri ed è invece sempre raggiungibile a piedi, in bicicletta o con mezzi non motorizzati, che dovranno essere parcheggiati prima di accedere alla biglietteria.
- All’interno della Mostra non sono presenti punti di ristoro, ma è possibile concordare con la segreteria la possibilità di effettuare una piccola merenda all’interno del percorso nell’area attrezzata. I servizi igienici sono localizzati all’ingresso della mostra e sono presenti servizi per disabili e fasciatoio. È consentito portare animali domestici rispettando il regolamento del Parco www.dinosauricarneossa.it/sanlazzaro. Non è possibile portare biciclette o palloni all’interno della mostra.
- Per ragioni di sicurezza la mostra resta chiusa nelle giornate ventose e/o di pioggia intensa: nel caso abbiate una prenotazione la segreteria vi contatterà per concordare una data alternativa per venire al Parco.
- All’interno della mostra sono presenti numerose specie di piante che ci aiutano a ricreare diversi ambienti del passato. Alcune di esse possono presentare potenziali fattori allergenici o non essere adatte al contatto con l’uomo. Ricordiamo quindi a tutti i visitatori che è vietato lasciare il percorso di visita per entrare nelle aree verdi e che è consentito svolgere il percorso unicamente sul sentierino indicato. La Direzione declina ogni responsabilità in caso di reazioni allergiche o incidenti simili.
- Eventuali disdette dovranno essere comunicate almeno 5 giorni prima dello svolgimento delle attività prenotate.

Preparare la visita

» Ecco qualche consiglio per fare una visita sostenibile, integrata e a rifiuti zero



Porta la borraccia, che potrai riempire alle fontanelle poste lungo il percorso di visita, e una merenda naturale. Evita merendine o cibo confezionato, farà bene alla tua salute e produrrà meno rifiuti. Per una visita libera dai rifiuti usa contenitori riutilizzabili e tovaglioli di cotone. Se hai dei rifiuti da gettare ricorda di utilizzare i cestini della raccolta differenziata presenti all'ingresso del Parco e lungo il percorso.



Il percorso prevede una passeggiata leggera in mezzo alla natura e il Parco è raggiungibile a piedi o in bicicletta sia dal centro di San Lazzaro che da Bologna. Ricorda che l'OMS ha stabilito in 10.000 passi al giorno la distanza da percorrere per avere una vita sana.



Ricorda che è VIETATO FUMARE: accetta l'aiuto della Natura sfruttando l'occasione di respirare aria pulita.

<https://www.dinosauricarneossa.it/sanlazzaro.php>



<https://www.facebook.com/dinosauricarneossa.ilparco>

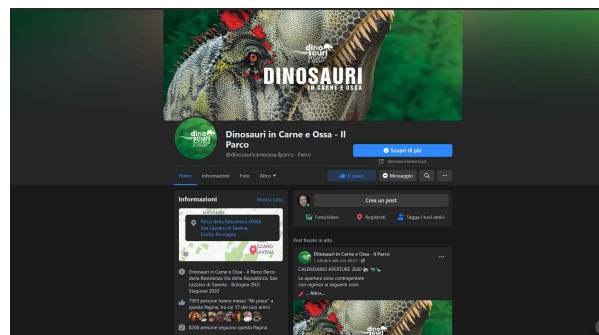

<https://www.instagram.com/dinosauricarneossa.ilparco/>

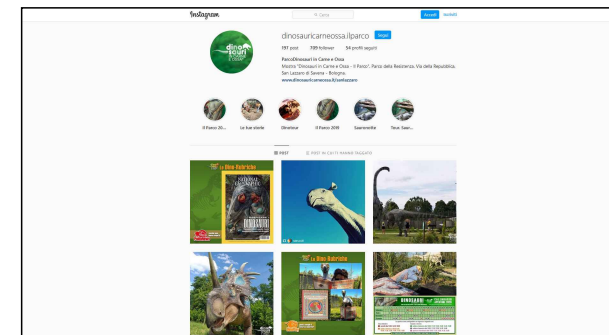

Note per i Docenti

- **ESPERTO IN CLASSE:** Vuoi approfondire i temi della visita? Conoscere tutti i segreti dei fossili e come sono state realizzate le ricostruzioni della mostra? Il Parco mette a disposizione i propri esperti per incontrare studenti e insegnanti. Tali incontri potranno essere propedeutici alla visita o l'occasione per approfondire alcuni argomenti curriculari. Gli esperti sono tutte figure professionali, con vasta esperienza nell'ambito della didattica e dell'educazione. L'incontro sarà improntato al coinvolgimento degli studenti e al costante confronto, le attività saranno rese ancor più interessanti grazie all'utilizzo di supporti digitali (video, presentazioni, etc.) e all'analisi di reperti, strumenti e materiali. Per costi e dettagli contattare la segreteria (vd. pg.1 del catalogo). Iniziativa soggetta a disponibilità.
- Le guide sono formate per lavorare con adulti e ragazzi con esigenze specifiche. Segnalate eventuali necessità al momento della prenotazione così da poter concordare percorsi con supporti didattici adeguati.
- La partecipazione ad uno o più laboratori è subordinata alla visita al Parco e si possono effettuare insieme o programmare in momenti differenti.
- Lo staff del Parco resta a disposizione per co-progettare o proporre attività educative che riguardino specifiche tematiche in modo da rispondere alle esigenze di docenti o educatori e offrire agli studenti esperienze nuove e coinvolgenti. Per informazioni o richieste contattate la segreteria (vd. pg. 1 del catalogo).
- La procedura di acquisto dei viaggi di istruzione può essere gestita anche tramite portale MePA.

